TOLGA

NAYMANLAR

Yazan ve çizen:
ABDULLAH TURAN

FIRTINA ADAM

1203 SENESİNDE MOGOL VE TÜRK KABİLELERİNİ BİR ARAYA TOPLAYAN CENGİZ HAN, DOĞU MOĞOLİSTANDAKİ BÜTÜN BOYLAR TARAFINDAN HÜKÜMDAR OLARAK TANINMIŞTI. BATI MOĞOLİSTANDA YAŞAYAN NAYMANLAR CENGİZ HAN'A KARŞI KOYMAK İÇİN KÖYLERE BASKIN YAPIYORLAR, KÖY DELİKANLILARINI TUTSAK EDİP YANLARINA ALIKOYUYORLARDI. BU SAYEDE NAYMAN ORDUSUNUN SAYISI GİTTİKÇE ARTMAKTA, CENGİZ HAN İÇİN TEHLİKELİ BİR RAKİP HÜVİYETİNE BÜRÜNMEKTEYDİ...

yazan ve çizen

Abdullah Tuzcu

TOLGA'nın maceraları

OKA SUYUNUN NAZLI NAZLI AKTIĞI BİR VADİNİN KENARINDA KURULU BULUNAN MEKİ KÖYÜNÜN HALKI SULH VE SÜKÛN İÇİNDE YAŞAMAKTAYDI.. BİR GÜN OBAYA BAKAN SIRTIN ÜZERİNDE BİR KAÇ ÇAPULCU BELİRDİ.

OBA PEK SAKİN GÖRÜNÜYOR. MAKSADIMIZI ANLADIKLARI VAKİT NASIL PANİĞE KAPILACAKLARINI MERAK EDİYORUM."

ÇAPULCULARIN BAŞI OLDUĞU ANLAŞILAN İRİ KIYIM BİR KIRGIZ UZUN PALASINI KILIFINDAN ÇIKARARAK ATINI MAHMUZLADI...

SAYILARI PEK FAZLA OLMAYAN, PUSATLARLA DONATILMIŞ ÇAPULCULAR ATLARINI DÖRT NALA OBA ÜZERİNE SÜRMEYE BAŞLADI.

HEY ŞURAYA, BAKIN!

ÇAPULCULAR! BİZE DOĞRU GELİYORLAR! MAKSATLARI NE ACABA?!

ÇAPULCULARIN BİZ TOZ YIĞINI HALİNDE OBAYA DOĞRU AT SÜRMELERİ KÖY HALKINI ŞAŞKINA ÇEVİRMİŞTİ.

SEN ANNENİN YANINA KOŞ YAVRUM! BU KIRGIZLARIN NE YAPACAĞI BELLİ OLMAZ 2(

ÇAPULCULARIN BAŞI KORKU VE HEYECANDAN BİR ARAYA KÜMELENMİŞ OLAN OBA HALKININ ÖNÜNDE ATINI DURDURDU.

BENİ DİNLEYİN! NAYMANLARIN BÜYÜK HÜKÜMDARI KALLA HANDAN SELAM GETİRDİM SİZE! ONUN, ELİ SİLÂH TUTAN DELİKANLILARA İHTİYACI VAR. ARANIZDA TOPRAKLA UĞRAŞAN GENÇLER GÖRÜYORUM.

...BU KADIN İŞİDİR. DELİKANLILARI NAYMAN ORDUSUNA ALIP ELLERİNE SAPAN YERİNE PUSAT VERECEĞİZ.

HÜKÜMDARINIZA SAMİMİ SELÂMLARIMIZDAN BAŞKA VERECEK ŞEYİMİZ YOK, EVLÂT! BİZ HALİMİZDEN MEMNUNUZ."

BİRDEN ÇAPULCULARIN REİSİ KEMERİNDEN BİR BIÇAK ÇIKARAK GÖZ AÇIP KAPAYINCAYA KADAR İHTİYARIN ÜZERİNE FIRLATTI.

AH!

LÂFIN BİTTİYSE AL! UZUN DİLİNİN CEZASINI ÇEK!

İHTİYAR SENDELEDİ, RÜZGARIN TESİRİYLE KIPIRDAYAN UZUN BEYAZ SAÇLARINDAN BAŞKA HİÇ BİR HAREKET GÖRÜNMÜYORDU. TABİATIN SENELERCE YIKAMADIĞI KOCA VÜCUT BİR ANDA ET VE KEMİK YIĞINI HALİNE GELMİŞTİ.

KÖYÜ YAKIP YIKIN! GENÇLERE DOKUNMAYIN!

DUSATSIZ OBA HALKI ÇAPULCULARIN BU AMANSIZ SALDIRILARINA KARŞI KOYAMADILAR. KILIÇ SESLERI VE ÇIĞLIKLAR MEKI KÖYÜNÜN ESKI SÜKÛNETINI BOZMUŞTU. IHTIYARLAR VE KADINLAR KILIÇTAN GEÇIRILDILER. ÇADIRLARI YIKILDI YAĞMA EDILDI...

„MEKI KÖYÜNDE GENÇLERDEN BAŞKA KIMSE SAĞ KALMAMIŞTI. ONLAR DA NAYMAN ORDUSUNA KATILMAK ÜZERE TUTSAK EDILMIŞLERDI.

OKA SUYUNUN BIR BAŞKA YERINDE GENÇ BIR DELIKANLI ÜZERINE ÇIKTIĞI YÜKSEKÇE KAYADAN BERRAK SUYA KENDINI BIRAKTI.

BENIM BUGÜN SUYA GIRMEĞE NIYETIM YOK!

ÇAĞRI, DUR !... ELİMDEN KAÇAMAZSIN... SENİ MUTLAKA SUYA SOKACAĞIM !..
YAPMA, TOLGA !.. HİÇ OLMAZSA SIRTIMDAKİ ELBİSEMİ ÇIKARAYIM!
TOLGA, ÇAĞRI'YI TUTTUĞU GİBİ SUYA FIRLATTI...
O SIRADA
HEEY! ooo NE YAPIYORSUNUZ ORADA ?..

SANA SÖYLÜYORUM, EVLÂT! ATIMA SU VERECEĞİM YERİ NE HAKLA KİRLETİYORSUN?! ÇABUK ÇIKAR O PİS YARATIĞI ORDAN!

TOLGA'NIN AT UŞAĞI ÇAĞRI İLE ŞAKALAŞMASI PEK KISA SÜRDÜ. ARKALARINDA BELİREN İKİ ATLININ YÜZLERİ HİÇ DE SEYREDİLİR CİNSTEN DEĞİLDİ.

ÇATTIK!.

BU İKİ ÇAPULCUNUN DEDİKLERİNİ YAPACAK KADAR DAHA KÜÇÜLMEDİN. HANİ EDEYDİR KAVGA ETMİYORUZ DİYE ŞİKÂYET EDİYORDUN. FIRSAT ÇIKTI.

İSTESEN DE, İSTEMESEN DE BU SOĞUK SUYA BİR AN BİLE TAHAMMÜL EDEMEM. ÇIKIYORDUM ZATEN!.

OLDUĞUN YERDE DUR ÇAĞRI!.

NE DURUYOR. ŞUN, ŞUNA İYİ BİR DERS VER DE, AKLI BAŞINA GELSİN!

YAZIK. TATSIZ VE KISA BİR KAVGA OLACAK. OĞLAN DA ÇOK TÜYSÜZ!.

İRİYARI ADAM ATINDAN İNDİ.

SENİN KEMİKLERİNİ ŞU SOL KOLUMLA ÇATIR ÇATIR KIRACAĞIM TÜYSÜZ OĞLAN. HAYDİ HAZIRLAN.

TOLGA SUDAN ÇIKMAMAMI SÖYLEMİŞTİ. KAVGAYI UZATIRSA SOĞUKTAN İLİKLERİME KADAR DONACAĞIM.

TOLGA, ADAMIN İLK HAMLESİNİ KOLAYCA SAVUŞTURDU...

ACELEN NE KOCA BEBEK/

HING!

MİDEN YUMRUĞUMU HAZMEDECEK KADAR SAĞLAM MI BAKALIM.

TOLGA, SOL YUMRUĞUNU ÇERİNİN KARNINA GÖMDÜ.

ÇENE TEŞKİLATININ DA TAMİRE İHTİYACI VAR... AL BUNU/...

TOLGA'NIN İKİ YUMRUĞU KOCA VÜCUDU CANSIZ YERE SERDİ. FAKAT/..

KOLLA KENDİNİ. SIRA BENDE...

ARKADAN SALDIRIYOR- BU ÇAPULCU. LARDAN BAŞKA NE BEKLENİR.
GELİYORUM ANASININ KUZUSU/.. KARGIMIN HEDEFİNİ ŞAŞIRDIĞI HİÇ GÖRÜLMEMİŞTİR. DUA ETMEYE VAKTİN KALMAYACAK.
Abdullah TURHAN
TOLGA GERİ DÖNDÜ... İKİNCİ ÇAPULCU ELİNDEKİ KARGI İLE ÜZERİNE DOĞRU GELMEKTEYDİ.
İLK DERS KAFİ GELMEDİ ANLAŞILAN! HERİF KENDİNDEN PEK EMİN...
TOLGA BİRDEN YANA SIÇRAYIP ÇAPULCUNUN ELİNDEKİ KARGIYI KUVVETLİ PARMAKLARI ARASINA ALDI. ÇAPULCU NE YAPACAĞINI ŞAŞIRMIŞTI.

TOLGA YAKALADIĞI KARGIYI ATIN ÖNÜNE DOĞRU ÇEKTİ. ÇAPULCU NEYE UĞRADIĞINI ANLAYAMADAN KENDİNİ YERDE BULDU.

BU HERİF ALBİZİN TA KENDİSİ... HENÜZ HAYATTAN BIKMADIM KAÇIYORUM.

ATLARI DA ALMADAN MI? HEY! BENİ BENİ BEKLE!..

DELİKANLININ YENİLİR YUTULUR LOKMA OLMADIĞINI ANLIYAN İKİ SERSERİ ÇAREYİ KAÇMAKTA BULDULAR.

AĞĞHH!

YANDIM

BİRDEN, AYNI ANDA FIRLATILAN İKİ OK, KAÇAN ÇAPULCULARIN CAN YERLERİNE SAPLANDI.

BİR BU EKSİKTİ. BAŞIMIZI DERDE SOKTUN TOLGA! ŞİMDİ NE YAPACAĞIZ.

OKLARI ATANI MERAK EDİYORUM! BEKLE.

HEMEN SONRA KAYALAR ARASINDAN BİR ATLI BELİRDİ.

İKİ ÇAPULCUYU OLDÜREN ATLI ATINI, HİÇ KIPIRDAMADAN DİMDİK DURAN TOLGA'NIN YANINA DOĞRU SÜRDÜ...

ATINI BIRAKIP KAÇANLARIN YAŞA. MAĞA HAKKI YOKTUR DELİKANLI. ONLARI ONUN İÇİN ÖLDÜRDÜM. KAVGANI SEYRETTİM. İKİ ADAMIMI RAHATÇA TEPELEDİN.... SENİ YANIMA ALIYORUM.

HOPPALA! ŞİMDİ DE, ADAMLARINI KALLEŞ. ÇE ÖLDÜREN BİR ÇAPULCUNUN YANINDA AT MI KOŞTURACAĞIM.

BAŞKA KİŞİYA!

HOU HOO... DİLİN Y DE YUMRUĞUN GİBİ SERTMİŞ! NAYMAN ORDU SUNA KATILMAK BİR ŞEREFTİR... İSTESENDE İSTEMESEN DE CENGİZ HAN'A KARŞI YANIMIZDA KILIÇ SALLIYACAKSIN.

TATLI TATLI BİZİMLE GELECEK MİSİN? BANA VE ARKAMDAKİ ADAMLARIMA ZORLUK ÇIKARACAK KADAR BUDALA DEĞİLSİN.

ÇABUK KARAR VER DELİKANLI. BİZİMLE GELİYOR MUSUN?
TOLGA KARARINI VERMİŞTİR! ÇAĞRI'YA SESLENİZ
ÇOK İSTEMEDİĞİN SUYA BİR DAHA GİRECEKSİN ÇAĞRI BENİ TAKİP ET!
ÇABUK OLUN! SUYA GİRİYORLAR ÇABUK!..
Abdullah TURHAN
SALLANIP DURMA ÇAĞRI.. SUYA DAL--- HAYDİ!..
İŞİN ŞAKAYA GELMEDİĞİNİ ANLIYAN ÇAĞI KENDİNİ SUYA
HER TARAFI ARAYIN! IRMAK BOYUNCA BAKILMADIK YER BIRAKMAYIN!

SANKİ KUŞ OLUP UÇMUŞLAR. NOYAN'A NE SÖYLİYECEĞİZ.

TOLGA İLE ÇAĞRI'NIN KAÇIŞLARI ÇAPULCULARIN BAŞINI DELİYE DÖNDÜRMÜŞTÜ. BÜTÜN ARAMALARA RAĞMEN İKİSİNDEN HİÇBİR İZE RASTLIYAMADILAR...

NOYAN, NAYMANLARIN HÜKÜMDARI KALLA HAN'IN TEK OĞLUYDU. İKİ ADSIZIN KAÇIŞLARINI BİR TÜRLÜ HAZMEDEMİYORDU---

BABAM KALLA HAN'IN SURATINA BU OLANLARDAN SONRA NASIL BAKARIM. EN İYİSİ ADAMLARIMIN AĞZINI SIKI TUTMASINI SÖYLERİM.

YÜCE NOYAN! ATLARINI BULDUM!...

İŞTE BU İYİ. YİĞİTSE ATINI ALMAK İÇİN GERİ DÖNER/ OZAMAN HESAPLAŞIRIZ...

BİRDEN BİR ÇAPULCUNUN ÇIRTLAK SESİ NOYAN'I DÜŞÜNCELERİNDEN AVIRDI.

ATLAR SANA EMANET/ İYİ BAK ONLARA!...

SİYAHI HOŞUMA GİTTİ. ONU ALIYORUM YÜCE NOYAN!

BİRDEN TİZ BİR ISLIK SESİ ÇAPULCUNUN BİNDİĞİ ATI HÜYSUZLANDIRMAYA BAŞLADI KULAKLARI DİKİLDİ.

HEY! BU ATA NE OLDU BİRDEN!

TUTUNAMIYORUM!...

ÇAPULCU NEYE UĞRADIĞINI ANLIYAMADAN KENDİNİ YERDE BULDU. AT ISLIĞIN GELDİĞİ TARAFA DOĞRU KOŞMAĞA BAŞLADI.

İKİ AT BİRBİRİ ARDISIRA KAYALAR ARASINA DALDILAR...

SERSEMLER! ATI TAKİP EDİN! SAHİBİNE GİDİYOR... ÇABUK!..

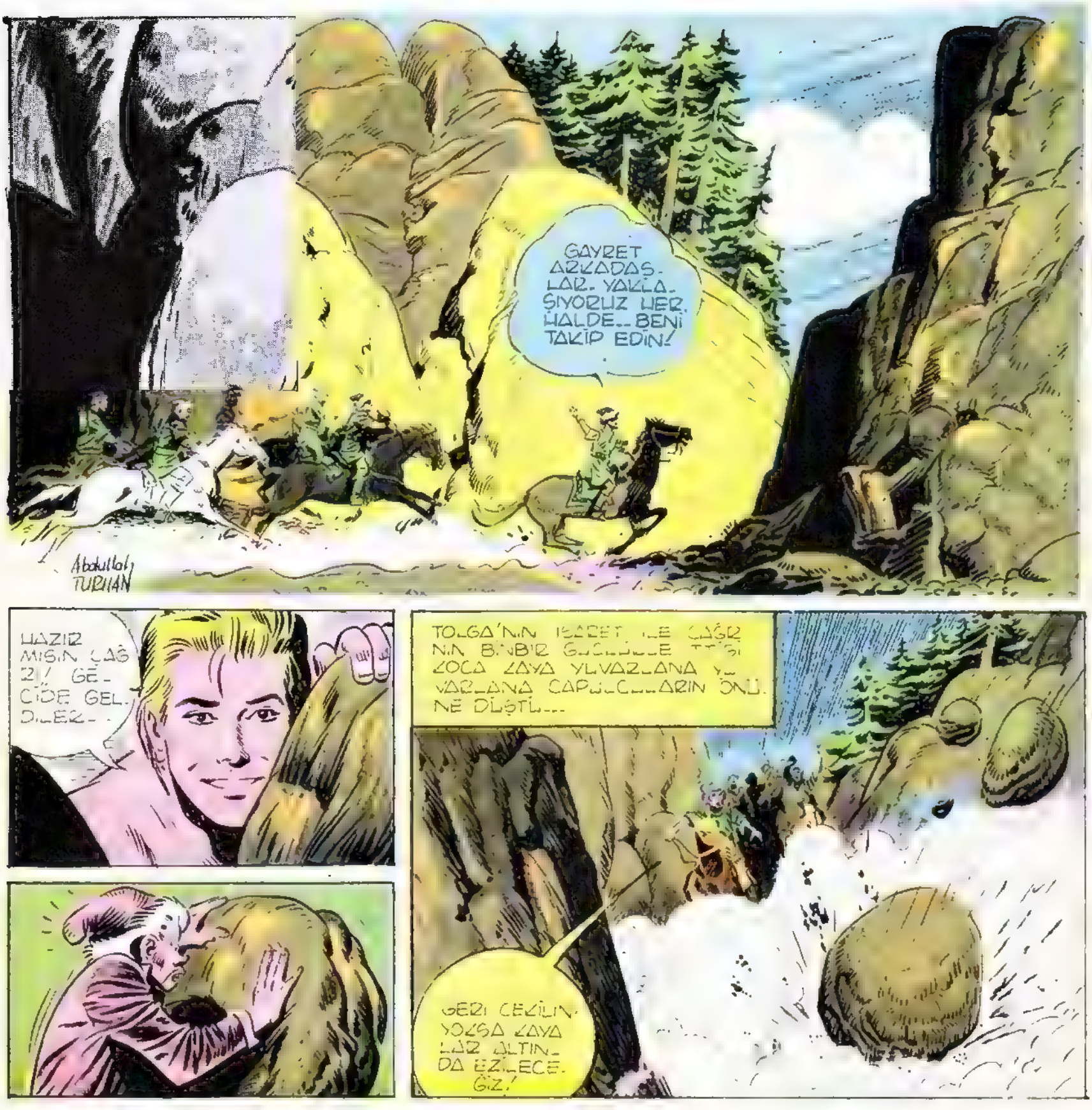

GAYRET ARKADAŞLAR. YAKLAŞIYORUZ HER HALDE... BENİ TAKİP EDİN!

Abdullah TURHAN

HAZIR MISIN ÇAĞRI! GELCİDE GELDİLER...

TOLGA'NIN İŞARET İLE ÇAĞRININ BİNBİR GÜÇLÜLLE TTİĞİ ZOCA ZAYA YUVARLANA YUVARLANA CAPULCULARIN ÖNÜNE DÜŞTÜ...

GERİ ÇEKİLİN YOKSA ZAYALAR ALTINDA EZİLECEĞİZ!

BRAVO SİYAH GÜL! ISLIĞIMI TANIYACAĞINI BİLİYORDUM. ATLA ÇAĞRI SENİNKİ DE GELDİ...

TOLGA, ATI SİYAH GÜLÜN SIRTINA KENDİNİ KAYALARDAN BIRAKTI.

TOLGA ATINA ATLAR DA BEN ATLIYAMAM MI YANİ!...

ÇAĞRI EFENDİSİ GİBİ KAYADAN ATLIYARAK ATINA BİNMİŞTİ. AMA..

EŞEK AT! BENİ MAHCUP ETMEK İÇİN TERS DURMUŞ

ÇABUK OL ÇAĞRI! ÇAPULCULARIN ŞAŞKINLIKLARI GEÇMEDEN BURADAN GİTMELİYİZ. CENGİZ HAN'A VERİLMİŞ BİR SÖZÜM OLMASA, BİRAZ DAHA EĞLENİRDİK.

İŞTE BUNA ÇOK SEVİNDİM! HERİFLERİN O ÇIRKİN SURATINI GÖRMEĞE TAHAMMÜLÜM YOK.

ÇAPULCULARIN BAŞI NOYAN'IN DUDAKLARI BİRBİRİNE YAPIŞTI ADETA!

İKİ DEFA OYUNA GELDİN KOCA NOYAN!... AMA BUNU ONUN YANINA BIRAKMIYACAĞIM.

BABANIZ KALLA HAN BU OLANLARI DUYUNCA ÇOK KIZACAK YÜCE NOYAN! ELBET BİR DİYECEĞİN VARDIR...

EVET VAR! O KOCA DİLİNİN CEZASIZ KALMIYACAĞINI SÖYLİYECEĞİM KIYIT!

YAPMA NOYAN!

NOYAN BİRDEN KILICINI KININDAN ÇIKARDI VE...

AH!

KIYIT İYİ SİLAHŞÖRDÜ... AMA GEVEZELİĞİNİ HAYATIYLA ÖDEDİ. AYNI FİKİRDE OLAN VARSA ÇIKSIN ORTAYA!

NOYANIN BU TEHDİDİ KARŞISINDA HİÇ SESİNİ ÇIKARAN OLMADI.. UZUN BİR YOLCULUK-TAN SONRA NOYAN, BA-BASINA VE ÜLKESİNE KAVUŞTU...

BABA/ SENİ ÖY-LE ÖZLE DİM Kİ..

NOYAN/ BENİM KUVVET-Lİ OĞLUM... ASYA DA SENİN GİBİ YİĞİT DAHA YETİŞMEDİ...

NOYAN, BABASININ SÖY-LEDİKLERİNİ DUYMU-YORDU BİLE...

NEYİN VAR OĞ-LUM... SENİ ÜZEN BİRŞEY Mİ OLDU?

HAYIR BABA UZUN YOLCU-LUĞUN VERDİĞİ YORGUNLUKTAN OLACAK..

KALLA HAN IN OĞLUNU YOLCULUK YILDIR-MAMALI... ACUNU DOLAŞMAK DAHI OLSA...

CENGİZ HAN BENİM, KALLA HAN'IN ASYA'NIN EN ÜNLÜ EN BAHADIR ORDU-SUNA SAHİP OLDUĞUMU ÖĞRENMELİ AR-TIK/ SEN VE BEN ASYA'NIN TEK HAKİMİ OLACAĞIZ. GEL SANA ÜLKEMİZİ GEZDİREYİM...

ERTESİ GÜN NAYMAN ÜLKESİN-DE GÖZ-CÜLÜK EDEN ASKER-LERDEN BİRİ, UZAK-TAN AR-KASINDA TOZ YIĞI-NI BIRA-KARAK GELEN BİR ATLI GÖRDÜ.

BİR ATLI BU TARAFA DOĞ-RU DOLU DİZ-GİN GELİYOR... ÇABUK HABER SALIN!

ATLI, KARGILARINI ÇATAN MUHAFIZLARIN ÖNÜNDE DURDU.

HAYROLA DELİKANLI / TEK BAŞINA NAYMAN İLİ KEŞİNE GELMEGE NASIL CÜRET EDERSİN.

NAYMAN DİYE BİR ÜLKE Mİ VAR? SÖYLEYİN REİSİNİZE CENGİZ HAN'DAN HABER GETİRDİM.

CENGİZ HAN LÂFINI DUYAN NÖBETÇİ İLİKLERİNE KADAR TİTREDİ

CENGİZ HAN MI? KALLA HAN BUNA PEK SEVİNECEK... BENİMLE GELİN...

CENGİZ HAN'IN GÖNDERDİĞİ ADAM TOLGA'DAN BAŞKASI DEĞİL Dİ...

KALLA HAN SEVİNECEK Mİ, KIZACAK MI ONU BİLEMEM... BENİ ONA GÖTÜR.

KALLA HAN ÇADIRINDA YANINA OĞLU NOYAN HAN'I ALARAK ELÇİNİN GELMESİ İÇİN EMİR VERDİ.

ELÇİYİ ÇAĞIRIN!

TOLGA ELİNDE CENGİZ HAN'IN FERMANI OLDUĞU HALDE

YÜCE NOYAN ELÇİYİ GÖRÜNCE AZRAİL ÇARPMIŞA DÖNDÜ...

O! CENGİZ HAN'IN ELÇİSİ! BENİ TANIMADI GALİBA!

ASYA'NIN TEK HAKİMİ CENGİZ HAN SELÂMLA BİRLİKTE BU MEKTUBU GÖNDERDİ...

NOYAN SESSİZCE OTURDUĞU YERDEN KALKTI...

TANIMADIĞIMI ZANNETTİ... BANA TUZAK KURMAK İÇİN ÇIKIYOR...

KU... KAPANA GİRDİ. BENİ TANIMADI...

KALLA HAN BETİĞİ BİTİRİNCE BİR KAHKAHA ATTI.

CENGİZ HAN KÖYLERİ BASMAMAM İÇİN BANA EMİR VERİYOR.

GÖNDERDİĞİ ELÇİYİ BİLE GEBERTECEĞİM... MUHAFIZLAR. GEBERTİN ŞUNU!

KALLA HAN'DAN BÖYLE BİR KALLEŞLİK BEKLENİRDİ...

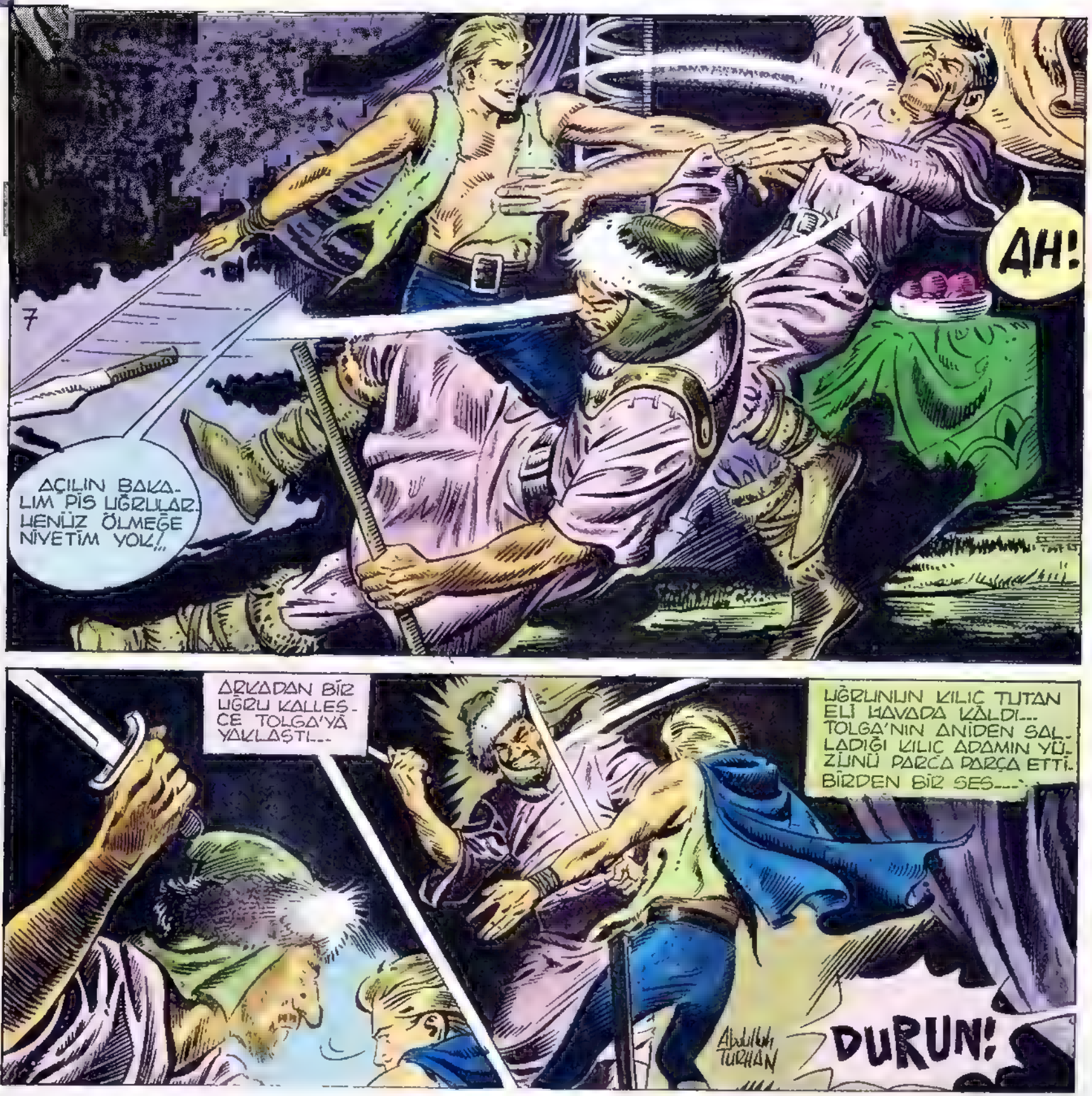
7
AÇILIN BAKALIM PİS UĞRULAR. HENÜZ ÖLMEĞE NİYETİM YOK!..
AH!
ARKADAN BİR UĞRU KALLEŞCE TOLGA'YA YAKLAŞTI...
UĞRUNUN KILIÇ TUTAN ELİ HAVADA KALDI... TOLGA'NIN ANİDEN SALLADIĞI KILIÇ ADAMIN YÜZÜNÜ PARÇA PARÇA ETTİ.
BİRDEN BİR SES...
DURUN!
Abdullah Turhan

BU NOYAN'IN SESİ İDİ...

ÇEKİLİN MUHAFIZLAR! ONU BEN ÖLDÜRECEĞİM!

NOYAN'IN BU HAREKETİ BABASI KALLA HAN'IN HEYECANINI DAHA DA YUMRUĞUNU SIKARAK BÜTÜN KUVVETİYLE BAĞIRDI...

GEBERT ONU OĞLUM! ANCAK BİR NAYMAN BÖYLE HAREKET EDER!...

NOYAN/ KONUŞTURMA ONU!

MERTÇE BİR KAVGAYA ATILMAK SANA YAKIŞMIYOR... SEN BABANIN YANINDAN AYRILMA KOCA BEBEK!

TOLGA'NIN İĞNELİ LAFLARI NOYAN'I ÇILDIRTMAĞA YETTİ. BİR DEN SALDIRDI.

ONU ÖLDÜR. SEM BİLE BENİ BURADAN SAĞ BIRAKMAZLAR...

NOYAN'IN KARŞISINDA KILIÇ SALLAMAK BİR ÇEREFTİR. DELİ KANLI!

KAÇIYOR! VUR!

TOLGA CADI'NIN BİR UCUNA KADAR GELİŞİMESİ NOYANI ŞAŞIRTTI...

BESİNİ İNDİRDİ. TOLGA DAHA ATİK DAVRANARAK YANA KAÇTI. NOYAN'IN KILICI ÇADIRI BOYDAN BOYA YIRTTI.
MUL EDEMEM. ŞİMDİLİK BİR SIYRIK KÂFİ.
AH!
HAYIR! BENİM OĞLUM TOY BİR ÇOCUĞA MASKARA OLAMAZ...
KALLA HAN NEDEN SONRA ELİLE TOLGA'YI GÖSTE...
MUHAFIZLAR OKLAYIN ŞU ALBIZI!

ÇADIRIN KAPISI ÖLDUKÇA KALABALIK. ORADAN ÇIKMAMA İMKÂN YOK YAPILACAK TEK ŞEY VAR—

TOLGA. KENDİNİ AZ ÖNCE NOYAN'IN KILIÇI İLE AÇILAN GEDİKTEN DIŞARI BIRAK TI..

KAÇIYOR!... BIRAKMAYIN MÜDAFIZLAR! YOKSA HEPİNİZİ KAZIĞA GEÇİRİRİM!... ÖLDÜRÜN ONU!

TOLGA, KALLA LIAN'IN ÇADIRINDA NÖBET TUTAN NAYMANLARDAN BİRİNİ KOLAYCA HAKLADI...

ÇADIRLARIN SIK OLUŞU İŞİMİ KOLAYLAŞTIRACAK...

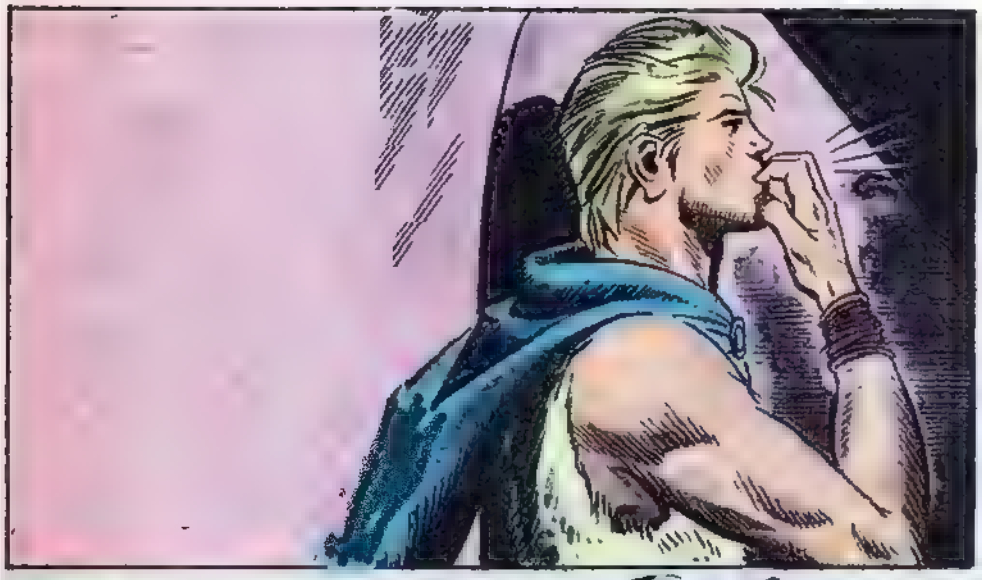

SİYAH GÜL ISLIK SESİNİ DUYUNCA.

HEY! BİRDEN BU AT NEDEN HUY SUZLANMAYA BAŞLADI.
Abdullah IRHAN

AT BAĞLI BULUNDUĞU YERDEN KURTULUP TOLGA'NIN TARAFINA KOŞMAĞA BAŞLADI...

TOLGA BİR ÇADIRIN ARKASINDA ATIN GELMESİNİ BEKLERKEN.
HEY! BURADA! YAKALADIM ONU!

MUHAFIZ BİRDEN ELİNDEKİ KILIÇLA TOLGA'NIN ÜZERİNE SALDIRDI.

BURADAN SAĞ ÇIKAMAYACAKSIN DELİKANLI!

NÖBETÇİNİN BAĞRIŞMALARINI DUYAN BİRKAÇ ASKER O TARAFA DOĞRU KOŞMAGA BAŞLADILAR...

İŞTE ORADA! SALDIRIN ÇOCUKLAR.

IHH!

ALIN ARKADAŞINIZI!

TOLGA MUHAFIZI KALDIRDIĞI GİBİ...

TOLGA KENDİNİ HENÜZ TOPARLAMIŞ TI Kİ...

SİYAH GÜL'ÜN KIŞNEMESİNİ DUYUYORUM O DA NE?!

GEBER DİŞ ŞEYTAN!

TOLGA, ARKA. DAN SESSİZ. CE SALDIRAN ASKERİN KAFASI. NA TUZ BAN Gİ. DIYORDU

DUR BAKALIM! KARGI ÖYLE KULLANIL - MAZ...

..BÖYLE KULLANILIR

AH!

ÇADIRINDAN ÇIKAN KALLAMAN HIRSINDAN DELİYE DÖNMÜŞTÜ.

ATINA ATLAYIP KA. ÇACAK! BU. NA MEYDAN VERMEYİN! OKLAYIN ŞU. NU!..

YAŞA SİYAH GÜL!

HAYDİ ASLANIM! BURADAKİ İŞİMİZ BİTTİ. CENGİZ HAN'A ANLATILACAK ÇOK ŞEY VAR!..

VER ŞU YAYINI BANA! BECERİKSİZ HERİFLER.

TOLGA NAYMAN ÜLKESİNİ ÇINLA-TAN NARALAR ATARAK ATINI DÖRT NALA KOŞ-TURUYORDU...

VE BIRAKTI

AH!

KALLA HAN YANINDAKİ ASKERİN ELİNDEKİ YAYI ALARAK TOLGA'NIN ÜZERİNE DOĞRU GERDİ...

TANRI CEZASINI VERSİN. OMUZUM FENA SANCIYOR.
BANA YARDIM ET SİYAH GÜL. KUVVETİM KALMADI... GÖZLERİM KARARIYOR... ÇOK BİTKİNİM..
VURDUM ONU! UZAĞA GİDEMEZ. ÇABUK PEŞİNE TAKILIN...
TEHLİKENİN FARKINA VARAN SİYAH GÜL, SAHİBİNİ KURTARMAK İÇİN OLAN CA GÜCÜYLE SARP KAYALAR LA ÇEVRİLMİŞ VADİYE DALIYOR.
Abdullah KURHAN

NAYMANLARIN ÜLKESİNİN ÇİVARIN DA İHTİYAR BİR AVCI ÖLÇÜLÜ ADIMLARLA AVINA YAKLAŞMAK ÜZEREYDİ.

TUH! ŞEYTAN ALSIN CANINI! BENİ GÖRDÜ KAÇIRDIK!

HEMEN SONRA..

İHİİİİ!

BİR AT SESİ! AŞAĞIDAN GELİYOR. SAKIN NAYMANLAR OLMASIN?! ŞURAYA GİZLENMELİ.

İHTİYAR AVCI ÜRKEK ÜRKEK GİZLENDİĞİ YERDEN BAŞINI UZATTI...

BOŞ BİR AT. SÜRÜCÜSÜ YERDE YATIYOR. OMUZUNDAN OKLANMIŞ.

İHTİYAR YAŞINDAN UMULMIYAN BİR ÇEVİKLİKLE SIRTTAN AŞAĞIYA ATLADI...

AT BENİ GÖRÜN CE SEVİNDİ...

İHTİYAR, DELİKANLININ BAŞINI KALDIR. DI... KU. ÇAĞINA ALDI...

SU..

O ESNADA ÇAĞRI, EFENDİSİ TOLGA. NIN DÖNÜŞÜNÜ BEKLEMEKTEDİR.

ŞİMDİYE KADAR GEL. MİŞ OLMASI LÂZIMDI. GÜ. NEŞ HAYLİ ALÇALDI. TOL. GA'NIN TEM. BİHLEDİĞİ GİBİ CENGİZ HAN'A MI GİTSEM...

BİRAZ SONRA HA. VA KARARA. CAK. BENİ FAR. KETMEZLER.

HAYIR... HAYIR ONU NAYMANLA. RIN ELİNDE BI. RAKAMAM... KUR. TARMALIYIM ONU...

GÜNEŞ DAĞLA. RIN AR. KASIN. DAN KAY. BOLUP GİTMİŞTİ. ÇAĞRI NAYMAN. LARIN ÜLKESİ. NE YAK. LAŞINCA ATINDAN İNDİ...

BİR YIĞIN ÇADIR VAR TOLGA'YI HAN. GİSİNE TIKTI. LAR NASIL ÖĞRENMELİ.

AKLIMA BİRŞEY GELDİ...

GECENİN KARANLI. ĞINDA BİR NAYMAN. ASKERİ ÜZERİNE DOĞRU KOŞMAKTA OLAN KARAKTI. YA BASI. NI ÇEVİR. Dİ...

<?>

BU NE TELAŞ BÖYLE AHBAP?
BAŞIMIZ DERTTE CENGİZ HAN'IN ELÇİSİ HAPİS BULUNDUĞU ÇADIRDAN KAÇMAK ÜZERE. TEZ KAÇMASINA MANİ OL. YOKSA KALLA HAN BAŞIMIZI UÇURUR..
SEN RÜYA GÖRÜYORSUN GALİBA! ELÇİYİ YAKALIYAN KİM? ÜSTELİK KALLA HAN'IN OĞLUNU YARALADI. YAMAN ELÇİYMİŞ...
NASIL? YANİ YAKALIYAMADILAR MI ONU? ÇOK SEVİNDİM, YANİ ÜZÜLDÜM BUNA...
YALNIZ KAÇARKEN KALLA HAN'IN ATTIĞI OKLA YARALANDI HERİF DOKUZ CANLI SANKİ.
YARALANDI MI? YARDIM ETMELİYİM ONA!
HEY DUR! KİM SİN SEN? GEL BURAYA KAÇMA!
VAY CANINA. BENİM YABANCI OLDUĞUMU NASILANLADI.
ÇAĞRI TELAŞLA KAÇARKEN ÖNÜNDEKİ BAĞLI ATI GÖRMEMİŞTİ...
CÜM!
UF!..

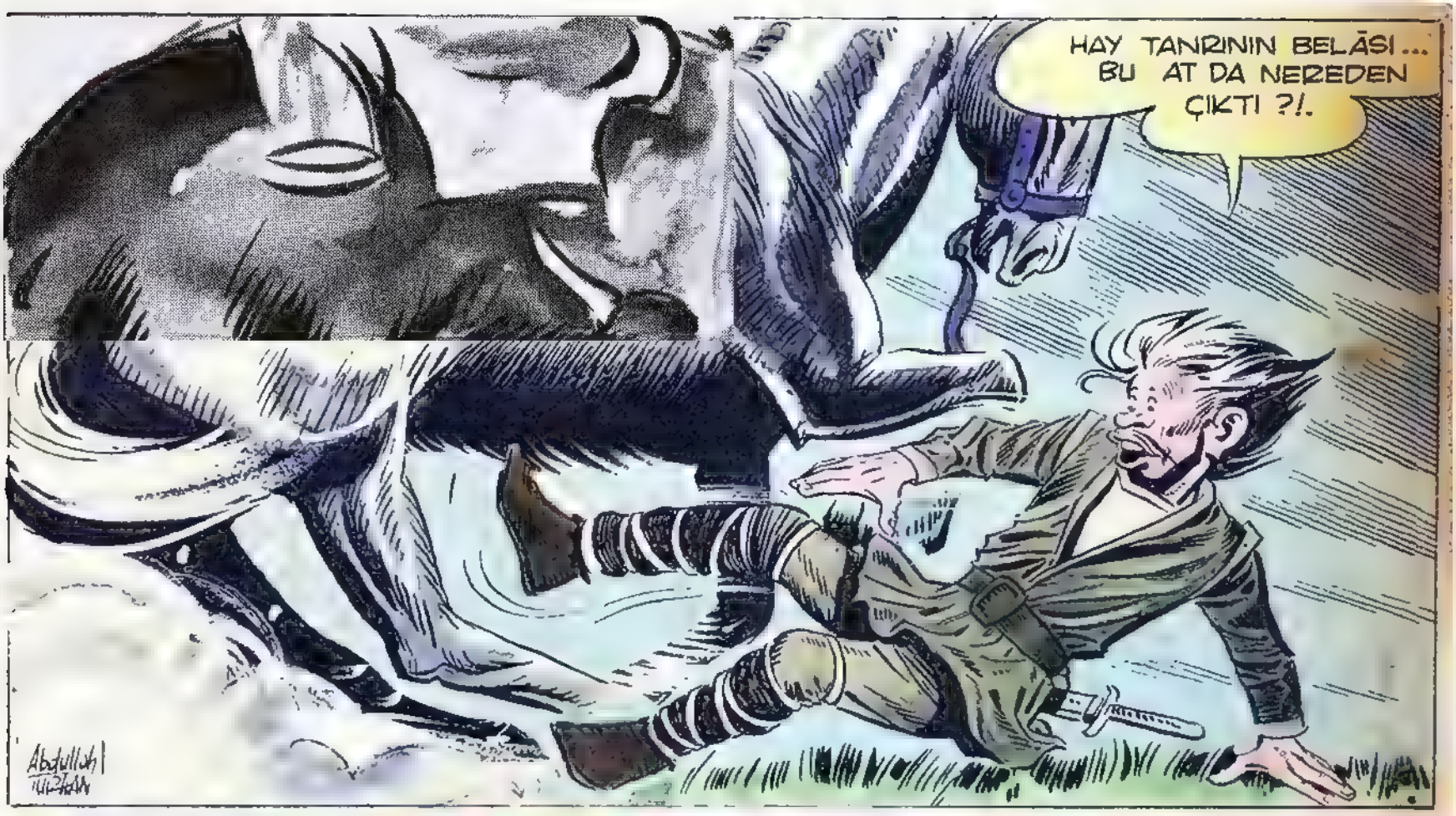
HAY TANRININ BELÂSI... BU AT DA NEREDEN ÇIKTI ?!.

NÖBETÇİ KARGISINI ÇAĞRI'YA FIRLATIR.

TANRIM, SEN BENİ BU ŞEY— TANLARIN ELİN— DEN KURTAR!
ÇAĞRI, ÜZERİNE DOĞRU GELEN KARGIYI FARKE— DİNCE ANİ BİR HAREKETLE YERE KAPAKLANDI ...

SENİ ÇİĞ ÇİĞ YİYECEĞİM, BÜCÜR! BU DEFA ELİM-DEN KURTU-LAMIYACAKSIN!

ANACIĞIM... HERİF KUDUR-MUŞ NİYETİ CİDDİ.. NE YAPMALI?

BİR ŞEYLER YAPMALIYIM...

SON ANDA ÇAĞRI, YERE SAPLI DURAN KAR-GIYA ELİNİ UZATTI.

TOK

AH!

...VE KARGININ TERSİYLE NÖBETÇİNİN ALNINA KUVVETLİ BİR DARBE İNDİRDİ...

NÖBETÇİNİN BAĞRIŞMASINI DUYANLAR OLMUŞTU...

BU SESLER DE NE ?.. HEY, NE OLUYOR ORADA ?!

MAHVOLDUM... BAĞRIŞMALAR DUYUYORUM... KOKUYU ALDI KÖPEKLER!..

KARANLIKTA BENİ GÖRE... MEZLER... BURADAN KAÇMALI-YIM...

İŞTE, BURADA!

YAKALA-DIK ONU!

VAY VAY VAY... GECENİN BU SAATİNDE BİZİ RAHATSIZ EDEN BU TÜYSÜZMÜŞ DEMEK!..

TÜYSÜZ SENİN ANAN!

BEN ŞİMDİ SİZİN...

OOO... KILICINI ÇEKTİ.. ZORLU BİR YİĞİDE BENZİYOR OLMALI... HAH-HAH-HAH!..

ÇAĞRI, ETRAFINI SARAN KALABALIĞA BİR AN ŞAŞKIN ŞAŞKIN BAKTI...

BU BENİM HARCIM DEĞİL... TANRIM, SEN BENİ BAĞIŞLA... TESLİM OLMAKTAN BAŞKA ÇAREM YOK!

ERTESİ SABAH NAYMAN ÜLKESİNDEN OLDUKÇA UZAKTA KÜÇÜK BİR KULÜBEDE YENİ BİR GÜN BAŞLAMAKTAYDI ...

KULÜBENİN İÇİNDEKİ YATAKTA YAĞIZ BİR DELİKANLI YARI BAYGIN VAZİYETTE YATMAKTAYDI ...

NEDEN SONRA DELİKANLI YAVAŞ YAVAŞ GÖZLERİNİ AÇMIYA BAŞLADI ... ETRAFINA BAKINDI ...

MERHABA DELİKANLI ... SENİ YARALI BULMUŞTUM.. KENDİ İLÂÇLARIMLA TEDAVİ ETTİM EMİN ELLER DESİN ARTIK!

KARŞISINDA GÜLEÇ YÜZLÜ İHTİYAR BİR ADAM GÖRÜNCE BİR AN ŞAŞKINLADI...

BEDEN..

BU SESLER DE NE?

EY AHALİ, YÜCE KALLA HAN'IN FERMANINI DİNLEYİN!
SES AŞAĞI KÖYDEN GELİYOR!..
HER KİM, KALLA HAN'A SAYGISIZLIK EDEN, OĞLU NOYAN'I KALLEŞÇE YARALIYAN TOLGA'NIN BULUNDUĞU YERİ HABER VERİRSE AĞIRLIĞINCA ALTIN ALACAKTIR... AKSİ HALDE ELİMİZDE ESİR BULUNAN ÇAĞRI DOKUZ GÜN SONRA ÖLDÜRÜLECEKTİR...
...DEMEK BENİ BENİ DİNLEMEDİ.. NAYMAN'LARA ESİR OLDU.. KURTARMALIYIM ONU!..
... DUYURULUR!
ÇAĞRI!

BENİ

SAKIN HA!.. HENÜZ YARAN KAPANMADI, DİNLENMELİSİN!..

ONU MUTLAKA KURTARMALIYIM... FAKAT O ÜLKEYE NASIL GİDEBİLİRİM?.. BENİ TANIRLAR...

SEN DELİSİN, OĞUL. UNUT ARTIK ONU!..

HAYIR BABALIK. ONU KURTARAMAZSAM İÇİM RAHAT ETMEYECEK. ORAYA GİRMENİN BİR YOLU OLMALI...

DUR BAKAYIM, İKİ GÜN SONRA NAYMAN'LARIN SAVAŞ BAYRAMLARI VAR. BAŞBUĞLARI KALLA HAN...

...ÜNLÜ BAHADIRLARA CÖMERTÇE ARMAĞANLAR VERİR. BİLEĞİNE GÜVENEN YİĞİTLER NAYMAN ÜLKESİNE DOĞRU AT KOŞTURURLAR.

SİLÂHIMI VE ATIMI HAZIRLA BABALIK. YARIŞMAYA GİRMEK DE VARMIŞ NASİPTE!..

HANGİ KILIKLA, HANGİ İSİMLE ?.. SEN ÇILDIRMIŞSIN OĞUL !..

GÜNEŞ OLDUKÇA YÜKSELMİŞTİ. OKA IRMAĞININ BOYLU BOYUNCA UZANDIĞI YEMYEŞİL VADİDE BIR ATLI ALABİLDİĞİNE AT KOŞTURUYORDU...

BU, NAYMAN ÜLKESİNE SAVAŞMAK ÜZERE GİDEN "BOYUN KIRAN BORAÇ"TAN BAŞKASI DEĞİLDİ...

BORAÇ BİRDEN ATININ DİZGİNLERİNİ ÇEKTİ... KAŞLARI ÇATILDI, BAKIŞLARI SABİTLEŞTİ...

AZ İLERDE PUT GİBİ DURAN BİR ATLI BORAÇ'IN YOLUNU TUTMUŞTU.

BU **TOLGA** İDİ...

ÖLÜMÜNE Mİ SUSADIN, DELİKANLI?.. AKLIN VARSA ÇEKİLİRSİN YOLUMDAN!

SANA BİR TEKLİFİM VAR, BORAÇ. KALLA HAN'IN KARŞISINDA KILIÇ SALLAYIP YO_RULACAKSIN. BELKİ DE SON KAVGAN OLACAK.. VAR ÜLKENE DÖN... ELBİSELERİNİ VE İSMİNİ SENİN YE_RİNE BEN KULLANAYIM!

KAH-KAH-KAH!oo

BANA BÖYLE BİR TEKLİFTE BULUNDUĞUN İÇİN, DOĞDUĞUNA PİŞMAN EDECEĞİM SENİ...

BENDEN GÜNAH GİTTİ, BORAÇ... DAVRAN, TOLGA GELİYOR!..

BU DARBE ÇOK BABA-YİĞİDİ YERE SERMİŞTİR!
Abdullah TULHAN

TOLGANIN ÖLDÜRÜCÜ DARBESİ.. BORAÇ'IN KALKANINI PARÇALADI. DENGESİNİ KAYBEDEN ATLI KENDİNİ SIRTÜSTÜ YER. DE BULDU..
UF!
ATA BİNMESİNİ BİLMEYEN BİR SİLÂHŞÖRÜN YARIŞMALARDA İŞİ NE 2!
BORAÇ DİZLERİ ÜZERİNDE DOĞRULDU. HIRSINDAN DELİYE DÖNMÜŞTÜ..
SANA BUNLI PAHALIYA ÖDETECEĞİM! ERKEKSEN, KARŞILIKLI KILIÇ KILIÇA VURUŞALIM!?
VAY CANINA!.. YA O KOCA KAFANDA BEYİN KALMAMIŞ, YA DA HAYATINDAN BIKTIN..!. İSTEDİĞİN OLSUN
TOLGA KALKANINI YERİNE KOYARAK ATINDAN İNDİ...

TOLGA HAVADA KAVIS ÇİZEN KILIÇTAN KENDİNİ EĞİLEREK KURTARDI..

..ORGEĞİYLE ADAMIN SURATINA KUVVETLİ BİR DARBE İNDİRDİ...

AH!

AĞAÇ HEMEN AFKASIN. OĞUN YEDİĞİ KILIÇ KARGASIYLA AYAKLARI YERDEN KESİLDİ - TOLGANIN AYAKLARI DİBİNDE YIĞILDI KALDI.

DİRENMEKTE İSRAR EDİYORMUSUN AHBAP.. YOKSA SENİNLE ANLAŞALIM MI?!..

SEN KAZANDIN DELİKANLI... DEDİĞİN OLSUN.. YARIŞMALARA BENİM YERİME SEN KATILACAKSIN...

...AMA BU YAPTIĞINI YANINA KOYMAYACAĞIM.. DÜNYA KÜÇÜK.. ELBET BİR GÜN TEKRAR KARŞILAŞACAĞIZ!

BOŞ VER UNUTURSUN. NAYMAN ÜLKESİNE GİTMEK BENİM İÇİN ÇOK MÜHİM... VER ELİNİ!

ADAM, HİÇ UMULMADIK BİR ANDA OLDUĞU YERDEN BİR OK GİBİ FIRLAYARAK TOLGANIN KARNINA ESASLI BİR KAFA İNDİRDİ.

MAY KALLEŞ
SEN DAHA ÇOK TOYSUN DELİKANLI!.. BİLMEDİĞİN ÇOK ŞEYLER VAR.
HAH-HA-HAY!
YİĞİT BİR KİŞİ OLMADIĞINI ANLAMALIYDIM. BUNDAN SONRA BAĞIŞLAMAM!
BOYUN KIRAN BORAÇ, TOLGA'YA KALLEŞÇE SALDIRARAK ELİNDEKİ KILICI DÜŞÜRDÜ. BORAÇ, DÜŞEN KILICI TOLGA'NIN ŞAŞKINLIĞINDAN FAYDALANARAK, EĞİLİP ALDI ...

SON ANLARINI YAŞIYORSUN DELİKANLI!.. SENİ, KENDİ KILICINLA PARÇA PARÇA EDECEĞİM.

DUR HELE...HE- NÜZ HAYATTAN BIKMADIM... YAPILACAK TEK ŞEY VAR... O DA....

TOLGA BİR OK GİBİ BİRDEN BORAÇ'IN ÜZERİNE FIRLADI...

BORAÇ, ELİNDEKİ KILICI TOLGA'YA DOĞRU SAVURDU...

AH!

TOLGA, ADAMIN TOPARLANMASINA MEYDAN VERMEDEN KILIÇ TUTAN ELİNE YAPIŞTI... BORAÇ, TOLGANIN PENÇE- SİNDEN KURTULMAK İÇİN BOŞUNA ÇABA GÖSTERİYORDU...

BU NUMARAYI HER ZAMAN YAPMAM!
AHHHHHH!
Abdullah TURMAN
GÜM!
AAAAA!
TOLGA, ADAMI KALDIRDIĞI GİBİ FIRLATTI. BORAÇ'IN SIRTI YERDEKİ KAYA PARÇASININ SİVRİ UCUNA GÖMÜLDÜ... BORAÇ, NEFES ALMAK İÇİN KENDİNİ ZORLAMAYA BAŞLADI. NEDEN SONRA....

...BAŞI ARKAYA DÜŞTÜ.. GÖZLERİ SABİT-LEŞTİ... ÖLMÜŞTÜ...

BUNA MECBURDUM!.. ŞİMDİ ELBİSELERİ-Nİ GİYİP, NAYMAN ÜLKESİNE RAHATÇA GİREBİLİRİM ...

NAYMAN ÜLKESİNDE BAYRAM BAŞLAMIŞTI. .NARALAR ATILIYOR, KILIÇLAR ÇEKİLİYOR, KARGILAR ÇATIRDIYOR; SAVAŞÇILAR KALLA HAN'IN HUZURUNDA KUVVETLERİNİ ORTAYA KOYUYORLARDI ...

GEBER!..
BAŞBUĞ KALLA HAN SAVAŞ MEYDANININ BİR UCUNDAKİ OTAĞINA OTURMUŞTU. KARGILAR ÇARPIŞIYOR, KILIÇLAR PARLIYOR, FERYATLAR YERİ GÖĞÜ İNLETİYORDU...
KALLEŞLİĞİ İLE NAM SALAN BİR SAVAŞÇI ÖNÜNE ÇIKAN RAKİPLERİNİ KOLAYCA KAVGA DIŞI BIRAKIYORDU...
...ADI TEK GÖZ CELME İDİ.

AH!..

TEK GÖZ ÇELMENİN KILICI HER İNİŞİNDE BİR CAN ALIYORDU...

TEK GÖZ KARŞISINDA RAKİP BULAMAYINCA ATINI KALLA HAN'IN OTAĞINA DOĞRU SÜRDÜ..

HAKANLAR HAKANI YÜCE BAŞBUĞ KALLA HAN!. NAYMAN ÜLKESİNDE SIRTIMI YERE GETİRECEK BİR YİĞİT YOK MU?. ER KİŞİ İSE ÇIKSIN KARŞIMA!!.

SANA TEK OĞLUM NOYAN DERS VERİRDİ. AMA DÖŞEĞİNDE YARI BAYGIN YATIYOR... SENİN GİBİ KALLEŞ BİR ŞEYTANIN SALDIRIŞINA UĞRAMIŞTI.

KARŞIMDA TEKE TEK DÖĞÜŞECEK BİR YİĞİT YOK MU?..

HAYDAAA!...

ETRAFI BOŞ BULUNCA ATIYORSUN! BOYUN KIRAN BORAÇ SANA MEYDAN OKUYOR!!.

TEK GÖZ CELME'YE KAFA TUTAN YİĞİT, BOYUN KIRAN BORAÇ'IN YERİNE GEÇEN TOLGA İDİ.

CELME, BORAÇ'I GÖRÜNCE ÇOK ŞAŞIRDI... KAÇ YILDIR ONU YENEMEMİŞTİ.

KALLA HAN OTAĞINDAN DOĞRULDU

İSTEDİĞİN OLDU CELME...

...EŞİT ŞARTLARLA SAVAŞMAN İÇİN BİRAZ DİNLENMELİSİN... ÇÜNKÜ BORAÇ KOLAY YENİLGİYİ KABUL ETMEZ.

BORAÇ OLMADIĞIMI ANLAMADILAR... İYİ OLDU. ŞİMDİ ÇAĞRI'YI KAÇIRMAK İÇİN ZAMAN KAZANMALIYIM.

TEK GÖZ HER YIL KARŞI KARŞIYA SAVAŞTIĞI BORAÇ'I UZUN UZUN SÜZDÜ...

CANINI ŞEYTAN ALSIN! BİR YILDA İNCELMİŞ, FİDAN GİBİ OLMUŞ!!.

TEK GÖZ CELME ANI BİR HAREKETLE YERE GÖMÜLÜ BULUNAN KARGILARDAN BİRİNİ ÇEKİP ALDI...

SIKI DUR BORAÇ!.. BU DEFA ELİMDEN KURTULAMAYACAKSIN.

CELME ELİNDE KARGI OLDUĞU HALDE SİLÂHSIZ **TOLGA**'NIN ÜZERİNE ATINI SÜRDÜ...

BU BEKLENMEDİK HAREKET KARŞISINDA **TOLGA**'NIN YAPACAĞI BİR TEK ŞEY VARDI...

TEK GÖZ MERTÇE HAREKET ETMEDİ.. AMA BORAÇ ELİNDEKİ KARGIYI TUTTU!.

FAKAT BU ONA PAHALIYA MAL OLACAK!.. BAKSANA!!.

TOLGA DENGESİNİ KAYBETTİ VE.....

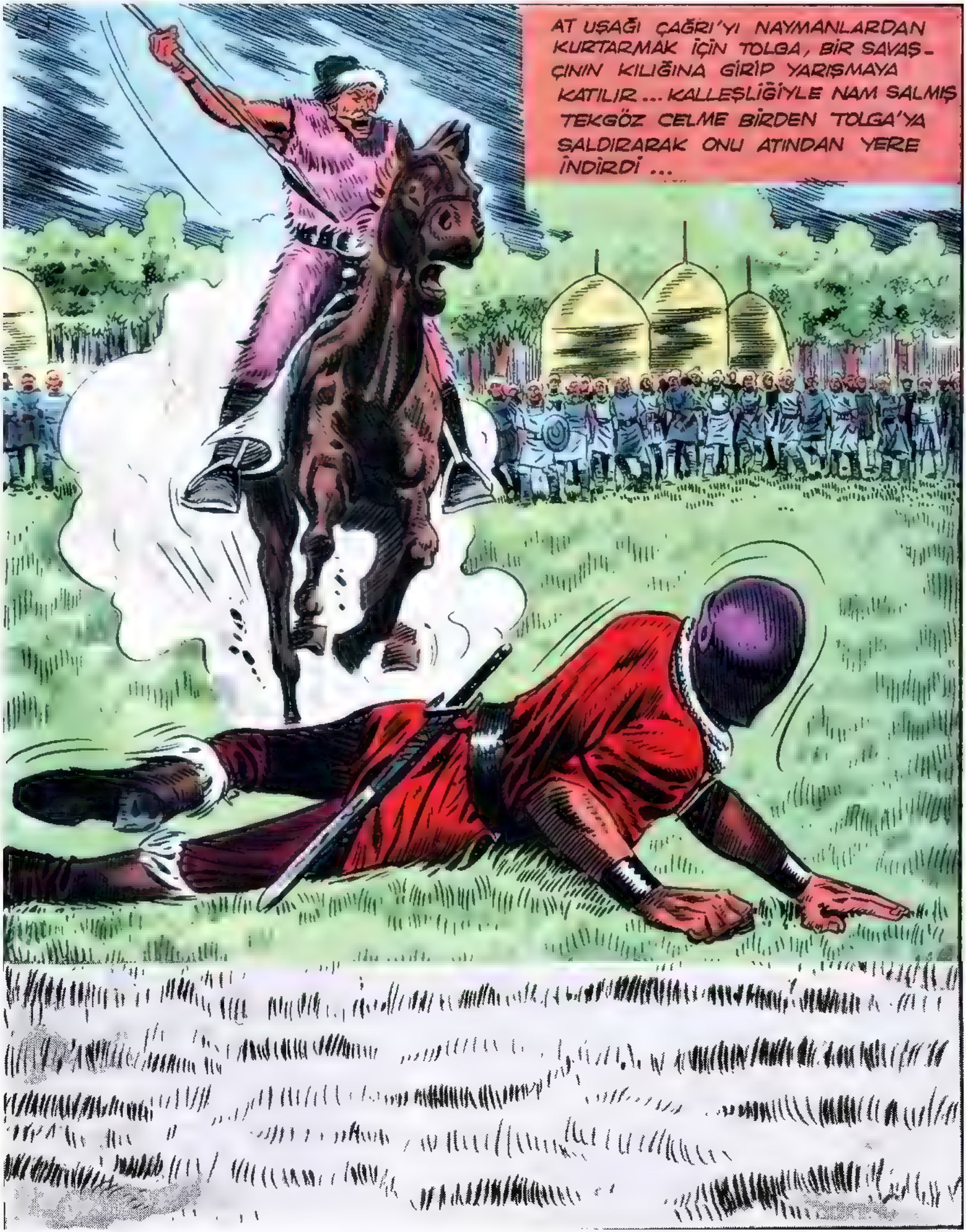
AT UŞAĞI ÇAĞRI'YI NAYMANLARDAN KURTARMAK İÇİN TOLGA, BİR SAVAŞÇININ KILIĞINA GİRİP YARIŞMAYA KATILIR... KALLEŞLİĞİYLE NAM SALMIŞ TEKGÖZ CELME BİRDEN TOLGA'YA SALDIRARAK ONU ATINDAN YERE İNDİRDİ...

TOLGA, TEKGÖZ'ÜN FIRLATTIĞI KARGIDAN SIYRILDI...

SONRA YERE SAPLANAN KARGIYI ELİNE ALIP BİRDEN DOĞRULDU...

TEKGÖZ KILICINI KININDAN SIYIRIRKEN ATINI MAHMUZLADI...

ATTIĞIM KARGININ BOŞA GİTTİĞİ PEK GÖRÜLMÜŞ ŞEY DEĞİLDİR!..

AMA BAKALIM KILICIMIN KESKİN UCUNDAN KENDİNİ KURTARABİLECEK MİSİN? DAVRAN!..

İŞTE DAVRANDIM! ŞİMDİ SEN KENDİNİ KOLLA!..

TEKGÖZ CELME KARGIDAN KURTULAYIM DERKEN AT ÜZERİNDEKİ DENGESİNİ KAYBETTİ VE SIRTÜSTÜ YERE DÜŞTÜ...

KALLA HAN, CELMENİN BU DURUMUNA İÇİN İÇİN SEVİNİYORDU...

ENSE KIRAN BORAÇ, BU DEFA CELMENİN İŞİNİ BİTİRECEK GALİBA!..

KAVGAYI UZATMALIYIM.. İHTİYAR KURTUN ZAMANA İHTİYACI VAR!

NAYMAN ÜLKESİNDE BİR İHTİYAR ŞAŞKIN DOLAŞMAKTADIR...

BİR SÜRÜ ÇADIR VAR... ÇAĞRI BUNLARIN HANGİSİNDE HAPİS ACABA.. SALAK BİRİNE RASTLASAM...

HELE DUR, ŞANSIMI BİR DENEYEYİM!

HEY, AHBAP, BAŞBUĞ KALLA HAN'IN ESİRİ HANGİ ÇADIRDA ?.. ONA YEMEK GÖTÜRÜ- YORUM DA...

HAAA?..

ESİR Mİ ? NAH ŞURADA.. AĞACIN YA- NINDAKİ ÇADIR- DA !..

SAĞOL, EVLÄT !

ALLAH ALLAH ... ESİRE YEMEK GÖTÜRÜYOR AMA ELİ BOŞ... HERHALDE UNUTTU...

İHTİYAR AVCI, ÇAĞRI'NIN BULUNDUĞU ÇADIRA DOĞRU İLERLERKEN SAVAŞ MEY- DANINDAKİ KAVGA OLDUKÇA KIZIŞMIŞTI...

SENİ DOĞDUĞUNA PİŞMAN EDE- CEĞİM, BORAÇ !

NAYMANLARIN ELİNDE EŞİR BULUNAN ÇAĞRI'YI KURTARMAK İÇİN BOYUN KIRAN BORAÇ'IN KIYAFETİNİ GİYEN TOLGA ER MEYDANINDA TEK GÖZ CELME İLE KIYASIYA BİR UĞRAŞA GİRİŞİR-- CELME'NİN YENİ BİR HAMLESİNİ KOLAYCA SAVUŞTURUR.
VAKİT KAZANMALIYIM- İKTİYAR KURT BARI ELİNİ ÇABUK TUTSA!..

BU ESNADA İHTİYAR AVCI ÇAĞRI NIN HAPİŞ BULUNDUĞU ÇADIRA DOĞRU İLERLEMEKTEDİR...

ÇADIR'IN ÖNÜNE BİR MUHAFIZ DİKMİŞLER. ONA GÖRÜNMEMELİYİM!

ÇADIRA ARKADAN GİREBİLİRİM.

ÇADIRIN İÇİNDE TOLGA'NIN AT UŞAĞI, ÇAĞRI, ELİ KOLU BAĞLI...

...HER ŞEYDEN BİHABER BEKLEMEKTEDİR...

ACABA TOLGA'YA NE OLDU?.. ONU YARALAMIŞLARDI. GERÇİ O DOKUZ CANLIDIR AMA BENSİZ HİÇ BİR İŞ YAPAMAZ!.

ÇAĞRI'NIN İRİ KULAKLARI BİRDEN DİKİLDİ...

AMAN TANRIM!.. O DA NE?!.

RIPP!..

ENLİ BİR BIÇAK ÇAĞRININ BULUNDUĞU ÇADIRI BOYDAN BOYA YIRTTI VE...

...HEMEN ARASINDAN TOLGA'YI KURTARAN İHTİYAR AVCININ ŞAŞKIN SURATI GÖRÜNDÜ...

...AVCI USULCA İÇERİ GİRDİ..

SUS!.. SAKIN SES ÇIKARMA!!.

IHTIYAR AVCI İLE ÇAĞRI NÖBETÇİNİN DALGINLIĞINDAN İSTİFADE EDEREK ÇADIRIN ARKASINDAN ÇIKTILAR

VAY ŞEYTANIN BACAĞI! BUNU DA SAVUŞTURDU.. BENİM BİLDİĞİM BORAÇ BU KADAR ATIK DEĞİLDİR!

BAŞBUĞ KALLA HAN GENİŞ OTAĞINDA BORAÇ'IN AKIL ALMAZ HAREKETLERİNİ MERAKLA İZLEMEKTEDİR..

BORAÇ YAMAN BAHADIRMIŞ. ONUN GİBİ YİĞİTLERE HER ZAMAN İHTİYACIM VAR!

FAKAT CELME ŞÜPHEYE DÜŞER.

SEN BORAÇ OLAMAZSIN!. SAHTEKÂRIN BİRİSİN.

ÇOK FENA!. BENİM BORAÇ OLMADIĞIMI ANLADI... KONUŞMAMASI İÇİN ONU HEMEN SÜSTÜRMALIYIM!.

EVET! SEN BORAÇ DEĞİLSİN. KALLA HAN'I DA ALDATTIN. SURATINDAKİ ZIRH'I ÇIKARDA KİM OLDUĞUNU GÖRELİM!?..

TOLGA, TEK GÖZ CELME-NİN HERŞEYİ BERBAT EDE-CEĞİNİ ANLA-YINCA BÜYÜK BİR USTALIK-LA KILICINI CELMENİN GÖĞSÜNE SOKTU.

AH!

BORAÇ CELME'NİN İŞİNİ BİTİRDİ. YAMAN KAV-GACIYMIŞ!

SENİ ÖLDÜRMEK İSTE-MEZDİM AMA MEC-BUR OLDUM. TANRI GÜNAHLARINI AFFETSİN!

Abdullah TUĞLAN

YAŞA BORAÇ!.. NAYMAN ÜLKESİ BÖYLE BİR YİĞİT KİŞİ GÖRME-MİŞTİ!!.

TAM BU SIRADA ARKADAN GELEN GÜR BİR SES SAVAŞ MEYDANINI ÇINLATTI..

YAŞA BORAÇ!

ZIRHIMI ÇIKARINCA TOLGA OLDUĞU-MU ANLAYACAK-LAR.. NE YAP-MALI?..

TOLGA, ÇAĞRI'YI KAÇIRIYOR!

TOLGA NAYMAN ÜLKESİNDEKİ UĞRAŞINDA HASMI TEK GÖZ CELMEYİ ÖLDÜRÜR.. HALK,YÜZÜNDEKİ MASKEYİ ÇIKARMASINI İSTER. BİRDEN ARKALARDAN GELEN GÜR BİR SES ORTALIĞI ALLAK BULLAK ETTİ...
TOLGA ESİR ÇAĞRIYI KAÇIRDI!..
...TOLGA'NIN İSTEDİĞİ BU İDİ.
BİZİM İHTİYAR KURT TAM ZAMANINDA BAĞIRDI.. DEMEK BAŞARABİLDİ..
TOLGA ŞENLİĞİMİZDEN YARARLANARAK ESİRİ KAÇIRDI.. ONU KENDİ ELLERİMLE GEBERTECEĞİM!..

O SIRADA İHTİYARLA ÇAĞRI HIZLA KOŞMAKTADIRLAR

SESİMİN BU KADAR GÜR OLDUĞUNU BİLMEZDİM.

EPEY KOŞTUK BABALIK— YORULDUM!

TOLGA İLE BURADA BULUŞACAKTIK, NEREDE ACEP. YOKSA YAKALANDI MI?

ÇAĞRI ARKASINI DÖNÜNCE BEMBEYAZ DİŞLERİ İLE GÜLEN GÜZEL BİR YÜZLE KARŞI KARŞIYA GELDİ

Hiiii!!

TOLGA!. BİLİYORDUM BENSİZ HİÇ BİR ŞEY YAPAMIYACAĞINI!! YARAN İYİLEŞTİ Mİ ?!

SENİ KURTARAN ŞU İHTİYAR KURT KENDİ USULLERİ İLE YARAMI ÇARÇABU İYİLEŞTİRDİ.

BUNA ÇOK SEVİNDİM!

KAYBEDECEK VAKTİMİZ YOK. BİR AN ÖNCE BURDAN GİTMELİYİZ!

BİRDEN UZAKLARDAN GELEN TOK BİR SES NAYMAN ÜLKESİNDE YANKILANARAK KULAKLARDA ÇIN ÇIN ÖTTÜ..

TOLGA... KALLA HAN SANA MEYDAN OKUYOR... ER KİŞİ İSEN BENİMLE VURUŞ!?

HAY TANRININ BELÂSI! HIRS KALLA HANI ÇILDIRTMIŞ. OĞLUNUN İNTİKAMINI ALMAK İSTİYOR!

TOLGA NERDESİN? SENİ GÖREMİYORUM.. KADINLAR GİBİ KAÇMAK SANA YARAŞMAZ.. NAYMANLARIN BAŞBUĞ SANA MEYDAN OKUYOR!..

BENİ KAVGAYA ÇAĞIRIYOR. BİR KALLEŞLİK YAPMAYACAĞINI BİLSEM TEKLİFİNİ KABUL EDERDİM?!

ADAMLARIMA YANIMA GELMEMELERİ İÇİN EMİR VERDİM. SENİNLE TEKE TEK VURUŞMAK İSTİYORUM!

TOLGA BİRDEN BELİNDEKİ KILICI KININDAN SIYIRARAK MEYDANA ÇIKTI...

BURADAYIM KALLA HAN!

HAH HAH HAH! İNTİKAM HIRSI BENİ KEMİRİYOR TOLGA... ARTIK BU DERTTEN KURTULACAĞIM!!

SEN BAŞBUĞ DEĞİL, İYİ BİR HOROZ OLURSUN!!

DUR TOLGA GİTME YALVARIRIM GİTME... ONUN MERT OLMADIĞINI BİLİYORSUN!!

GELİYORUM KALLA HAN! SENİ ADAMLARININ GÖZÜ ÖNÜNDE ÖLDÜRMEZSEM BANA DA TOLGA DEMESİNLER!!

HAH HAH HAH!

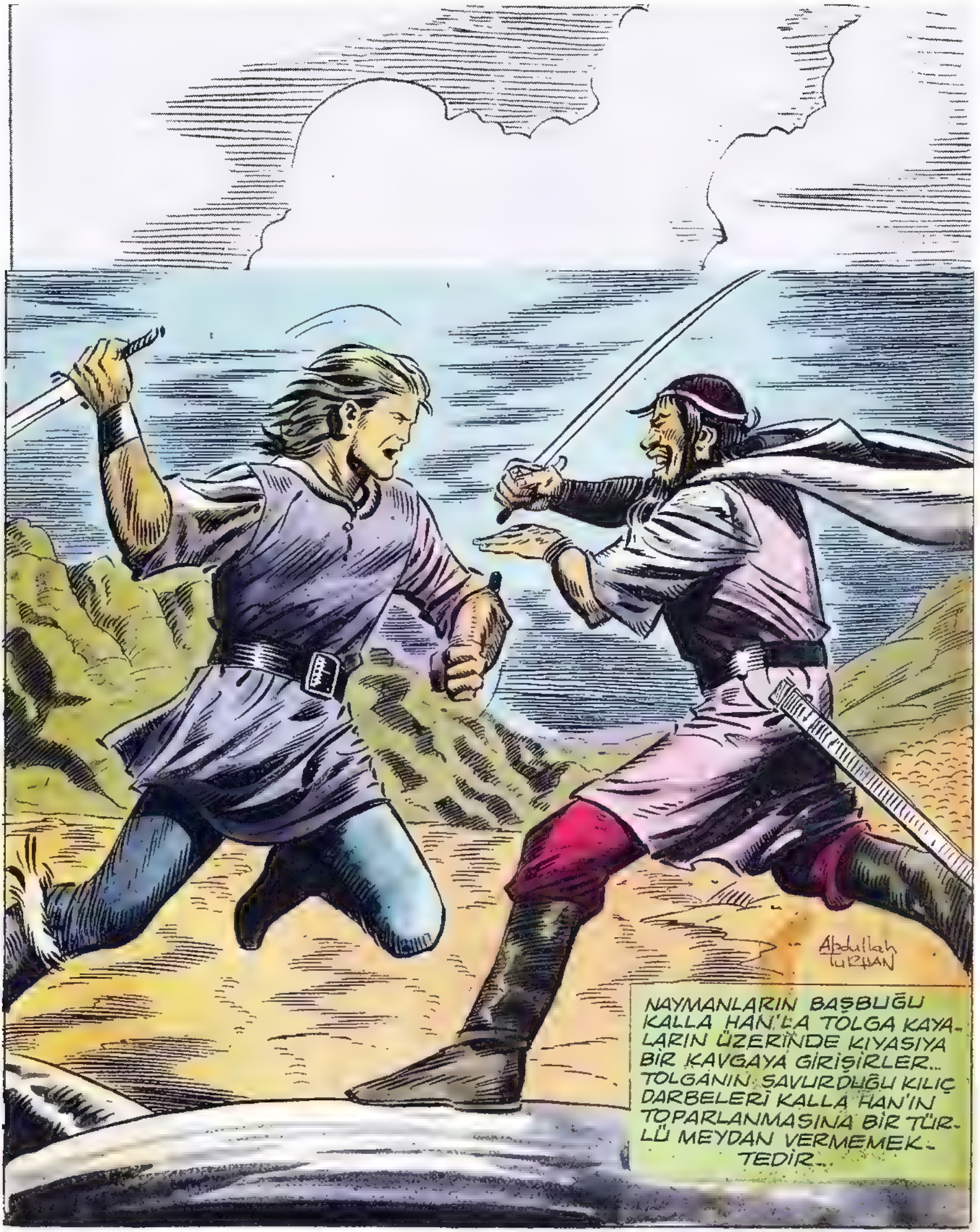
Abdullah Turhan
NAYMANLARIN BAŞBUĞU KALLA HAN'LA TOLGA KAYALARIN ÜZERİNDE KIYASIYA BİR KAVGAYA GİRİŞİRLER... TOLGANIN SAVURDUĞU KILIÇ DARBELERİ KALLA HAN'IN TOPARLANMASINA BİR TÜRLÜ MEYDAN VERMEMEKTEDİR...

İHTİYAR AVCI İLE ÇAĞRI BU KAVGAYI HEYECANLA İZLEMEKTEDİRLER...

TOLGA ÇILGINLIK YAPTI... KALLA HAN HER AN BİR KALLEŞLİK YAPABİLİR!..

TOLGA BUNU BİLDİĞİ İÇİN BİRAN ÖNCE KALLA HAN'I ÖLDÜRMEK İSTİYOR. AMA HERİF İYİ KILIÇ KULLANIYOR!!.

TOLGA'NI SAVURDUĞU KILIÇ DARBELERİNİ KALLA HAN ZORLUKLA SAVUŞTURUYORDU...

GEBER PİS UĞRU!

BU SIRADA YARI ÇIPLAK İRİ KIYIM BİR NAYMAN SIRTINDA SADAĞI VE ELİNDE YAYI İLE SİNSİ ADIMLARLA KAYALARA TIRMANMAKTADIR...

NEREYE ÇAĞRI?

TOLGA'YA BİR KALLEŞLİK YAPMALARINA MEYDAN VERMEYECEĞİM... SEN KORKAKLAR GİBİ GİZLEN!

HAYDİ HOOOO...

OOOU!..

ÇAĞRI DENGESİNİ KAYBETTİVE..

ŞİM!

SOLUK ALIŞINI DUYUYORUM KALLA HANÇ.. ARTIK KILICIMA KARŞI KOYACAK GÜCÜN KALMADI!

KALLA HAN TOLGA'NIN HAMLELERİNE KARŞI KOYACAK GÜCÜNÜ YİTİRMİŞTİ...

SONUN GELDİ KOCA BAŞBUĞ! DUANI YAP!..

ÖLDÜRDÜĞÜN YOKSULLARIN ÖCÜNÜ ALACAĞIM SENDEN. TİTREMEĞE BAŞLADIN... KORKUYORSUN!..

KALLA HAN'IN GÖZLERİ DEHŞETTEN YERİNDEN FIRLAYACAK GİBİ OLMUŞTU. ALNINDA BONCUK BONCUK TERLER BİRİKMEĞE BAŞLAMIŞTI.

BURASI TAM YERİ...BU İŞİ BURADA BİTİRMELİ!..

TOLGA ÖLDÜRÜCÜ DARBESİNİ KALLA HAN'A İNDİRİRKEN ARKADAKİ TEHLİKEDEN HABERSİZDİ...

SIKI DUR KALLA HAN!

BU ESNADA BİR NAYMAN ÇERİSİ SİNSİ SİNSİ YAKLAŞIR... SADAĞINDAN ÇIKARDIĞI OKU YAYINA TAKARAK GERER... TOLGA'YI NİŞANLAR... TAM YAYIN TELİNİ BIRAKACAĞI SIRADA KAYALAR ARASINDAN FIRLAYAN ÇAĞRI.....
HEY!..
Abdullah TURLAN

VAY ŞEYTANIN KISA BACAĞI! EFENDİNİ ÖLÜM DEN KURTARDIN AMA BAKALIM BENİM ELİMDEN...

...KURTULABİLECEK MİSİN?.. KEMİKLERİNİ ÇITIR ÇITIR KIRACAĞIM SENİN!.

EYVAH! DEDİĞİNİ YAPARSA HALİM NİCE OLUR.

ÇERİ ÇAĞRININ GİYSİLERİNE PARMAKLARINI GEÇİREREK.

ŞU YUMRUĞUMA İYİ BAK AT UŞAĞI... BUNUNLA SURATINI VAMVASI YAPMAZSAM BANA DA....

İRİ CERİ LÂFINI TAMAMLAYAMADI. ELİ HAVADA KALDI... ÇAĞRI ÜMİDİNİ YİTİRMİŞTİ Kİ....

DONG!..

UF!

SEN MİYDİN BABALIK... TANRI SENDEN RAZI OLSUN.. HAYATIMI KURTARDIN..

GEVEZELİĞİ BIRAK DA DEV BOZUNTUSUNDA BİR HAREKET VAR MI SEN ONA BAK. HERİF DOKUZ CANLIDIR ZİRA...

RAHAT DÖŞEĞİ BULMUŞ KERATA! HİÇ DE UYANMAĞA NİYETİ YOK BUNUN. ŞİMDİ NE YAPACAĞIZ?...

BU SIRADA KALLA HAN'IN ÇERİLERİ TOLGA İLE BAŞBUĞLARININ KAVGALARINI İZLEMEKTEDİRLER...

DELİKANLI ÇOK CANLI!.. KALLA HAN'IMIZI ÖLDÜRECEK! YARDIM ETMELİYİZ!..

NE DURUYORUZ ÖYLEYSE! HEPİMİZ SALDIRIRSAK TOLGA KORKUSUNDAN YALIN KILIÇ KAÇAR!

KALLA HAN TOLGA'NIN DARBELERİNE MUKAVEMET ETMEK İÇİN GERİLEMEKTEDİR.

KALLA HAN'IN KORKTUĞU BAŞINA GELDİ. ARDINDA SARP KAYALARDAN MEYDANA GELEN UÇURUM VARDI..

YAKALAYIN ARKADAŞLAR!.. SAĞ KOMAYIN!

KALLA HAN, SENİN MERTÇE TEKLİF ETTİĞİN KAVGA BU MU?

KALLA HAN BİR AN FIRSATTAN İSTİFADE EDEREK VAHŞİCE TOLGA'YA SALDIRDI...

TOLGA BİRDEN YANA KAÇTI VE...

İŞİMİ BİR AN EVVEL BİTİRMELİYİM... AL! NAYMANLARIN KOCA BAŞBUĞU!

AH!

AAAAAAA!..

TOLGA KILICINI KALLA HAN'IN BOĞRÜNE SOKUP ÇIKARDI... BAŞSIZ, BOŞLUK BİR FERYAT KOPARARAK KAYALARDAN AŞAĞI UÇTU...

UÇURUMUN DİBİNDE, TOPRAĞA YARI GÖMÜLÜ KALLA HAN'IN VÜCUDUNDA HİÇBİR HAYAT İZLERİ GÖRÜNMÜYORDU ARTIK. DEHŞETTEN AÇILAN GÖZLERİ ÖYLECE KALMIŞTI...

KALLA HAN'I ÖLDÜRDÜ. GEBERTELİM ONU!

İT SÜRÜLERİ, BAŞBUĞLARININ SONUNU GÖRÜNCE DAHA DA KUDURDULAR

SALDIRIN ARKADAŞLAR!

TOLGA, KALLA HAN'IN PİS KANINA BULANMIŞ KILICINA DAHA SIKI SARILMIŞTI.

TEPEDE

TOLGA'YA YARDIM ETMEMİZ GEREK ÇAĞRI. ONU ÖLDÜRECEKLER. BİR ŞEYLER DÜŞÜN!..

BULDUM! İHTİYAR BEYİNİM HENÜZ SULANMAMIŞ DEMEK!

YARDIM ET! ŞU KAYAYI YUVARLARSAK TOLGA'YI KURTARABİLİRİZ.

GAYRET ÇAĞRI! KAYA KIMILDIYOR. GAYRET!.

TAMAM!

O DA NE?

TEPEDEN YUVARLANAN KAYA, NAYMAN ÇERİLERİNİN ÜZERLERİNE İNMEĞE BAŞLADI

GÜM
HING!
AYI...
FIRSATTAN İSTİFADE ETMELİ!
TOLGA ÖNÜNE ÇIKAN İLK ÇERİYİ RAHATÇA TEPELEDİ ...

NAYMANLARIN SALDIRISINA UĞRAYAN TOLGA KIYASIYA BİR KAVGAYA GİRİŞMİŞTİ... HER KILIÇ SALLAYIŞTA İKİ ÜÇ UĞRUYU CEHENNEME YOLLUYORDU...
FAKAT...
AÇILIN PİS UĞRULAR!
AH!..

ARKASINDAN BİR NAYMAN SİNSİ SİNSİ KARGISINI TOLGAYA NİŞANLAMIŞTI...

ARKANA BAK TOLGA!..

ÇAĞRİ'NIN UYARMASI İLE TOLGA BİRDEN GERİYE DÖNDÜ VE ELİNDEKİ TEK SİLAH KILICI BİR KAMA GİBİ KULLANARAK....

...FIRLATTI. UĞRUNUN KARGI TUTAN ELİ GEVŞEDİ. UĞRUNUN GÖĞSÜNE SAPLANAN KILICIN BİR UCU KANA BULANMIŞ ÇIKTI...

AHH!...

SİLÂHSIZ KALDIM... O DA NE? NAL SESİ...AMAN TANRIM! SİYAH GÜL!

DEEEEH!.. SAHİBİNE KOŞ BAKALIM!

ÇAĞRI TOLGA'NIN ATINI YARDIMINA GÖNDERMİŞTİ.

TOLGA, UĞRULAR ARASINDAN SIYRILARAK ATININ ÜZERİNE ATLADI. YERDEN ALDIĞI KARGIYI SAĞA SOLA SAVURARAK KENDİNE YOL AÇMAĞA ÇALIŞIYORDU.

HAYDİ SİYAH GÜL FIRLA!

YEAAH!..

YAŞASIN! TOLGA KURTULDU!

TOLGA, ÇAĞRI VE İHTİYAR AVCI NAYMANLARIN ŞAŞKIN BAKIŞLARI ARASINDAN ATLARINI ORTAASYA'YA DOĞRU SÜRMEĞE BAŞLADILAR.

NAYMANLARI BAŞBUĞSUZ BIRAKAN TOLGA, GÖREVİNİ YAPMANIN VERDİĞİ GÖNÜL RAHATLIĞI İLE YENİ MACERALARA DOĞRU AT KOŞTURDU....

SON

Abdullah Tabak